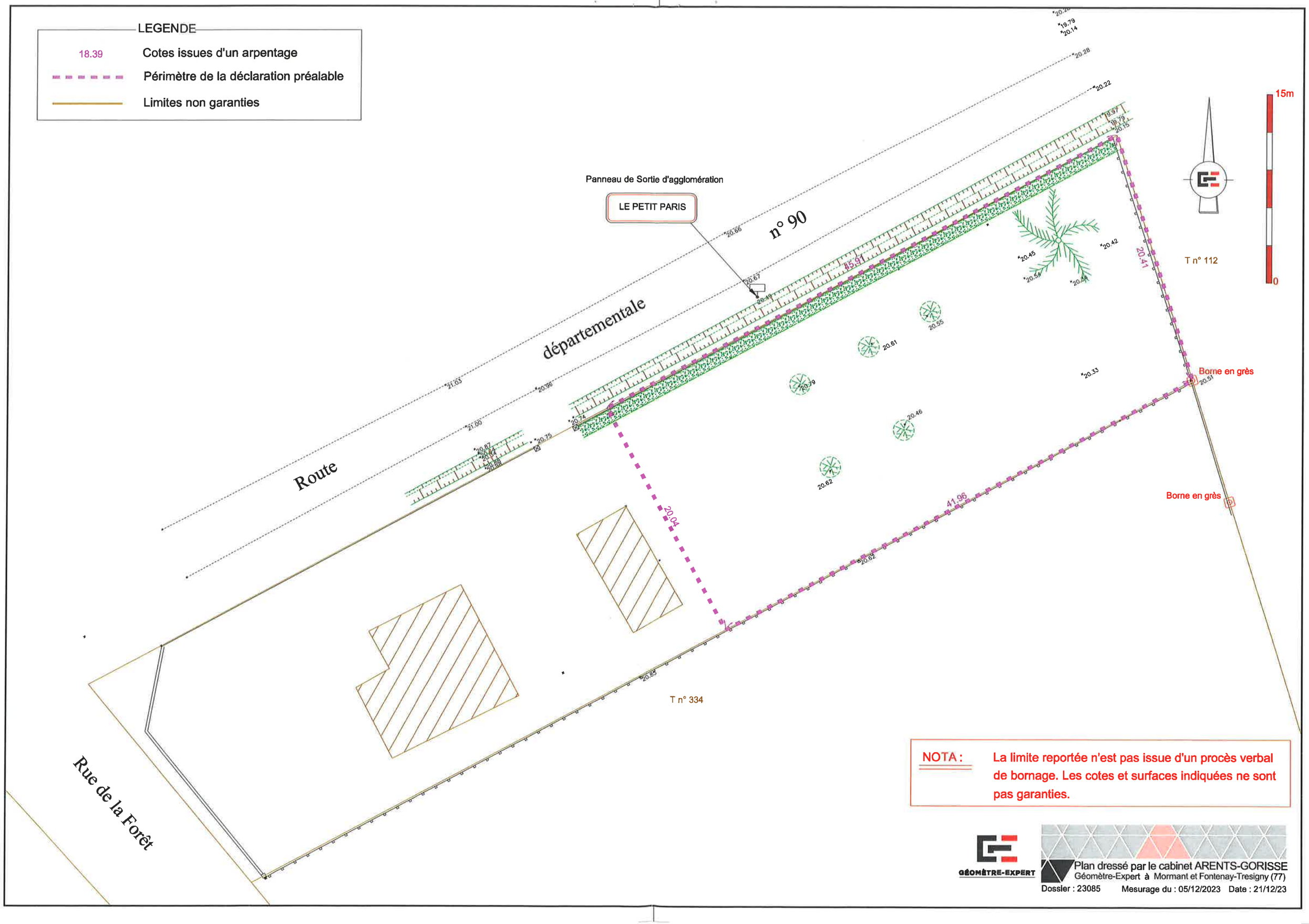

NOTA : La limite reportée n'est pas issue d'un procès verbal de bornage. Les cotes et surfaces indiquées ne sont pas garanties.

GÉOMÈTRE-EXPERT

Plan dressé par le cabinet ARENTS-GORISSE
Géomètre-Expert à Mormant et Fontenay-Tresigny (77)

Dossier : 23085 Mesurage du : 05/12/2023 Date : 21/12/23